kv business school zürich
mein bildungspartner.

Seminarbestätigung

Canva-Workshop für Anfänger:innen – Kreativ durchstarten leicht gemacht!

Entdecken Sie die Welt von Canva – ganz ohne Vorkenntnisse! In diesem Workshop lernen Sie, wie Sie mit einfachen Tools coole Designs für Social Media, Einladungen & Co. erstellen. Perfekt für Anfänger:innen, die kreativ durchstarten wollen. Wir gestalten gemeinsam Ihr erstes Projekt und Sie bekommen viele praktische Tipps & Vorlagen mit auf den Weg. Let's get creative!

Preis	CHF 650
Dauer	1 Tag
Abschluss	Seminarbestätigung
Lernort	vor Ort
Inhalt in Kürze	• Einführung in die Plattform Canva • Tipps & Tricks für einfache, aber professionelle Designs • Gemeinsames Erstellen deiner ersten Projekte (z.?B. Instagram-Post oder Flyer) • Zeit für deine Fragen & individuelle Unterstützung
Zielgruppen	Der Workshop richtet sich an absolute Anfänger:innen – Sie brauchen keinerlei Vorkenntnisse in Design oder Canva. Egal ob Sie privat kreative Projekte umsetzen wollen oder beruflich durchstarten möchten: Wenn Sie Lust haben, in die Welt des Gestaltens einzutauchen, sind Sie hier genau richtig!
Vorbereitung und Zusatzinformationen	Sie benötigen einen Laptop für dieses Seminar.

Anmeldung zu den Varianten dieses Bildungsgangs

Durchführungen

Daten 2026

Montag, 11. Mai 2026
Zeit 08.30 - 16.30 Uhr
Preis ab 01.01.2026: CHF 650

Firmenseminar
Firmenseminar buchen
Sie möchten dieses Seminar als **Firmenseminar für Ihr Unternehmen** buchen?

Hier finden Sie alle Infos dazu.

Claudia Fröhlich

Beratung

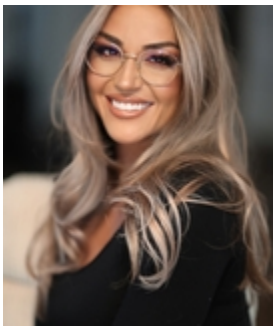

Sarah Rauchenstein

KV Business School Zürich
Bildungszentrum Sihlpost
Sihlpostgasse 2
Postfach
CH-8031 Zürich
T +41 44 974 30 00